

Scheda Location: **L1328M - Tower47**



CODICE: L1328M

ZONA: City Life

MQ TOTALI: 1000

ALTEZZA: 200m

PIANI: 47

NUMERO DI SALE: 1

INGRESSO SU STRADA: Si

INGRESSO SU CORTILE: No

CAPIENZA TOTALE: 300 persone

CONTATTI

website: tower47.com

email tower47@allianz.it

tel. 0

[Link scheda location Online](#)

DESCRIZIONE:

Al 47° piano di Torre Allianz c'è Tower, la location più alta d'Italia, raggiungibile in 45 secondi e dal quale è possibile ammirare un panorama straordinario.

La superficie di 1000 mq può ospitare fino a 200 persone comprensive del personale operativo dedicato allo svolgimento dell'evento (catering, staff, ecc.), quando il grattacielo è in funzione come uffici, fino a 300 quando gli uffici sono chiusi.

Ha forma rettangolare. Sui lati corti, ci sono da un lato gli ascensori per l'accesso degli ospiti e dall'altro la zona di impiattamento per il catering. Al centro del piano sono ubicati i bagni di servizio.

All'interno del piano sono presenti anche una regia audio/video/luci completamente allestita e una zona di back office per il catering.

Condizionato e riscaldato, è dotato anche di due scale di emergenza.

L'edificio è certificato Leed Gold, per cui non è possibile fumare al suo interno.

Per motivi di sicurezza non è consentito utilizzare candele o similari.

PREZZO

giornaliero: non dichiarato

fuorisalone: non dichiarato

ATTREZZATURA TECNICA

Sistema di illuminazione

- 46 barre a led RGBW in grado di colorare l'area con personalizzazioni ad hoc
- 12 sagomatori per realizzazione puntamenti ad hoc
- 20 teste mobili motorizzate per creazioni scenografie ad hoc
- Impianto luci residente con illuminazione dimmerabile
- Impianto tende residente con Scenografia preset e 32 scenografie alza/abbassa a più funzioni
- 1 mixer e touch presente in regia (materiale gestito da tecnico specializzato residente)

Sistema Audio

- 24 casse Jbl a soffitto
- 8 Sub woofer Jbl a soffitto
- 8 casse alte a parete
- 4 microfoni gelato/headset/radiomicrofoni
- 1 mixer professionale dedicato presente in regia (materiale gestito da tecnico specializzato residente)

Sistema Video

- 2 ledwall passo 2.9mm dim 450xh250 16:9 con rimando live o video o post in base a esigenze alta definizione
- 4 telecamere high resolution 360°
- 4 monitor 65" a parete (zona centrale)
- 1 mixer professionale dedicato presente in regia (materiale gestito da tecnico specializzato residente)

Wi-fi

La sala è dotata di copertura WiFi, con password dedicata ad ogni evento e banda di 200Mb

Altro:

- 1 regia comprensiva di personale: (8h negli orari dell'evento)
- 1 tecnico audio
- 1 tecnico video
- 1 tecnico luci

Area catering:si

Aria condizionata:si

Riscaldamento:si

Sistema di allarme: si

Pulizie:si

COME RAGGIUNGERCI

Tre Torri 3 Milano 20145 Milano

Tower si trova nell'area dell'ex fiera campionaria di Milano, che è stata totalmente riqualificata nell'ambito del progetto CityLife.

Parcheggi nelle vicinanze:

- Parcheggio ATM Cassiodoro, via Cassiodoro 9
- Parcheggio CityLife, accessibile da viale Boezio controvia Cassiodoro o da piazzale Arduino

Metro:

Fermata "Tre Torri", metro Lilla M5. Usciti dalla metropolitana con pochi passi si arriva ad Allianz Tower.

L'ingresso è dalla Hall Alta di Allianz Tower.

Fermata "Amendola", metro Rossa M1, a 1 km a piedi (circa 12 min) da Allianz Tower, passando per l'area totalmente pedonale di CityLife.

Passante Ferroviario: R16, R17, R22, R27, RE_1, RE_7, S2, S3 e S4, fermata “Domodossola” a 10 minuti a piedi dalla Torre o ad una fermata di metro Lilla.

Tram: Tram 19, fermata piazza VI Febbraio.

Autobus: Bus 68, fermata via Rossetti / largo Camus.

BikeMI: postazioni in via Novegno angolo piazzale Arduino alla fermata “Amendola” della metro M1 e in piazza VI Febbraio.

Scheda Location: **L1328M - Tower47**









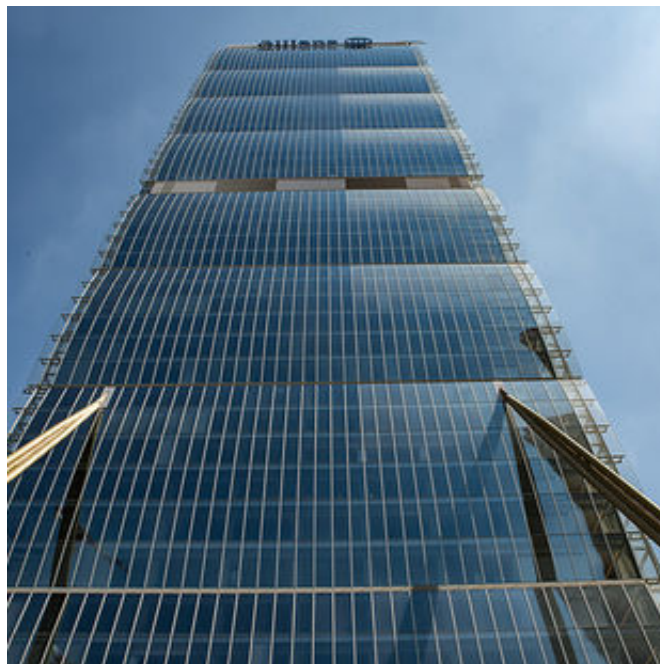











Scheda Location: **L1328M - Tower47**

Per qualsiasi dubbio e richiesta potete contattarci via mail e telefono.

Studiolabo S.r.l.
Via Palermo, 1 Milano
tel. 02 36 63 81 50
www.milanolocation.it

Milano Location
Email: info@milanolocation.it
Telefono: +39 02 36 63 81 50

Milanolocation / Studiolabo
Via Palermo, 1 Milano

Supporto diretto
Giulia Gasperini
Telefono: +39 02 36 63 81 50

www.studiolabo.it
www.milanodesignnetwork.it

www.milanolocation.it
www.brerarealestate.it
www.breradesigndistrict.it
www.fuorisalone.it